

# SELL TEXT

Programul SellText este un driver care interfateaza aplicatia de gestiune cu casa de marcat.

Acest tip de driver este compatibil cu urmatoarele tipuri de case de marcat MP 5000-01 ; MP 55 ; MP500TR ; DP-50 ; DP-50D ; MP 55 L ; MP 55 LD ; MP 55 B ; DP500.

Pentru asigurarea comunicatiei sunt necesare urmatoarele setari ale casei de marcat:

La casa de marcat trebuie setat in modul PGM1 , tabelul 2 campul 8 sa aiba valoarea 3 pentru tipurile ; MP5000-01 ; MP500TR ; MP55, sau valoarea 2 pentru tipurile : MP55L ;MP55LD ; MP55B; DP50; DP50D; DP500

Cimpul 9 (viteza de comunicatie) poate avea oricare din valorile posibile, pentru inceput va rugam utilizati valoarea (4800)

Tabela 4 pentru programarea tastelor +% si -% (Manual/Discount).

In modul PGM2

Tabela 4 (taxe)

- |            |   |
|------------|---|
| - linia 1  | – valoare 1 (se activeaza taxa A)                 |
| - linia 2  | – valoare 1 (se activeaza taxa B)                 |
| - linia 3  | – valoare 1 (se activeaza taxa C)                 |
| - linia 9  | – valoare taxa A(ex 2400 ceea ce inseamna 24.00%) |
| - linia 10 | – valoare taxa B(ex 900 ceea ce inseamna 9.00%)   |

Inainte de instalarea programului SellText conectata casa de marcat la portul de comunicatie al calculatorului (Com 1 sau Com 2) , urmatorul pas este setarea portului in care s-a conectat casa de marcat instalarea propriu zisa a programului .

## 2.Setarea porturilor de comunicatie din Windows .

a. se va da click dreapta pe My Computer

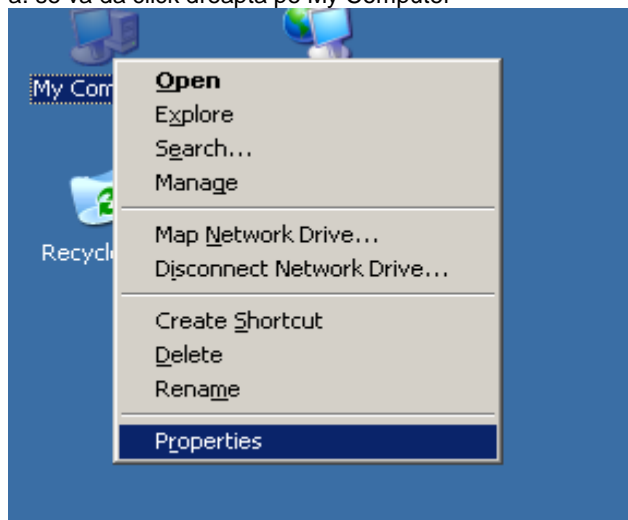

b. se va alege tabul Hardware

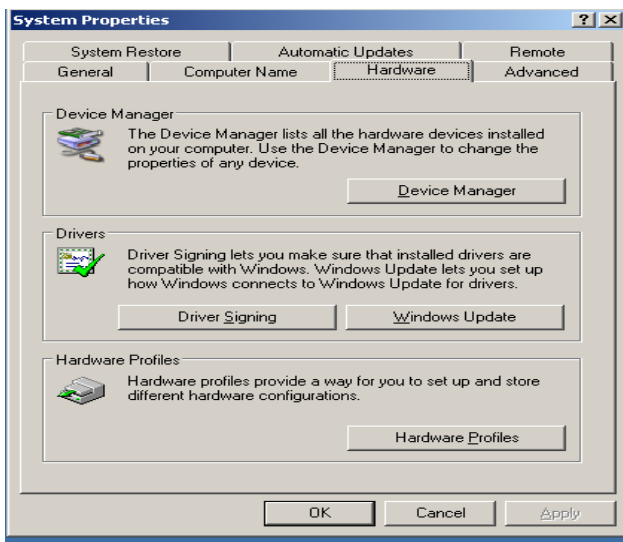

c. se va apasa butonul Device Manager

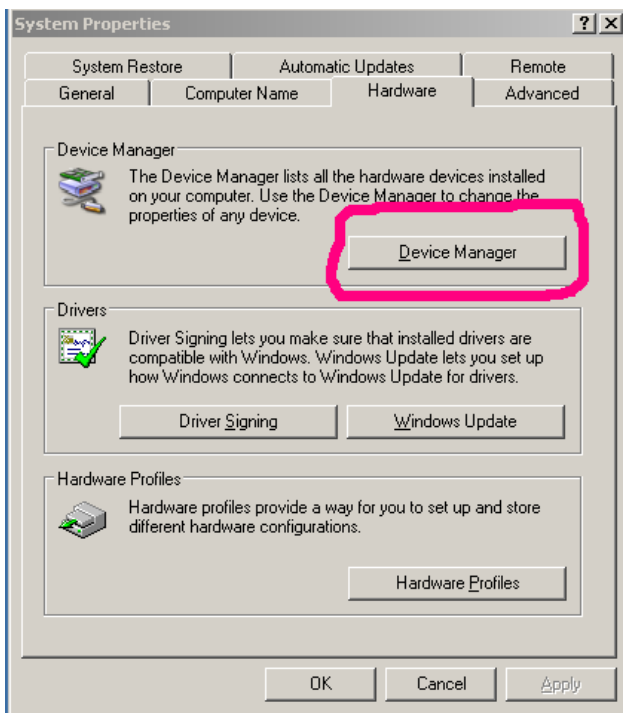

d. se va merge la Ports > COM 1 sau COM 2(in functie pe ce port s-a legat casa de marcat ).

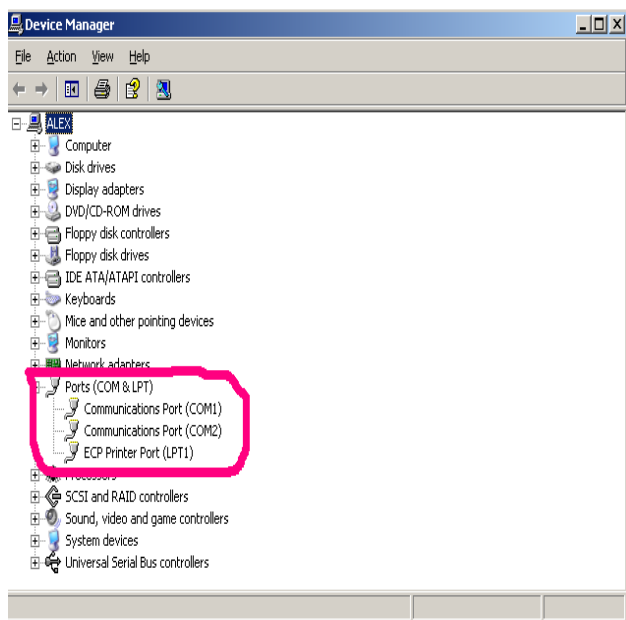

e. cu mouse-ul se face click dreapta pe com 1 sau com 2 > proprietati >port settings (Viteza de transfer trebuie sa fie compatibila cu viteza setata in casa de marcat )

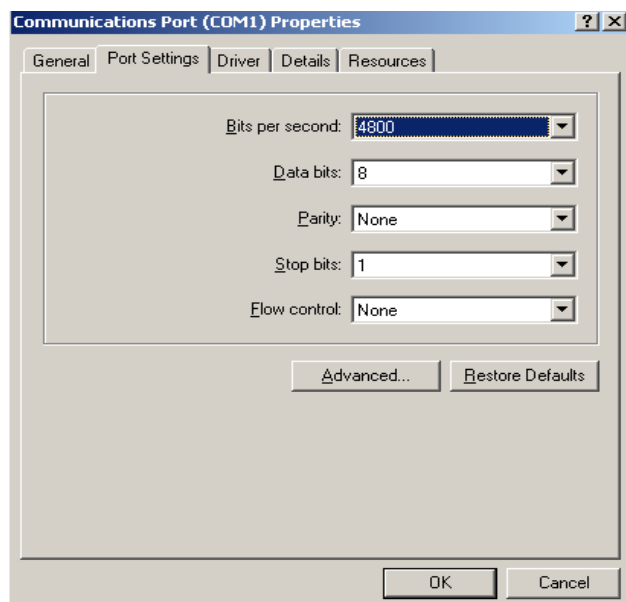

f. urmatorul pas este advanced (optiunea FIFO buffers trebuie sa fie deselectata )

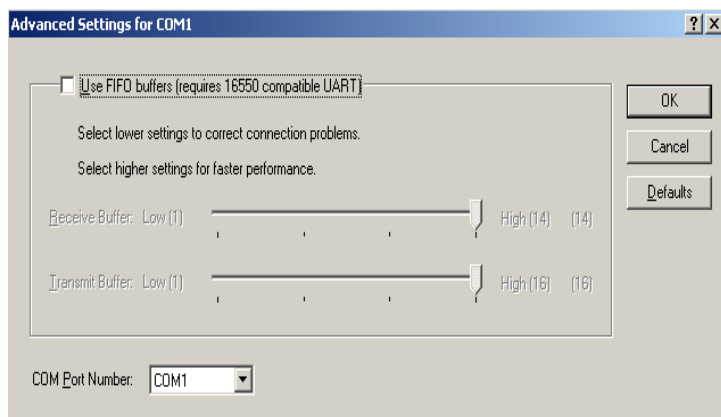

g. se apasa butonul ok , inca odata ok , se inchide tot pana ramane desktop-ul

### 3. Instalarea programului:

a. Se da dublu click pe Sell Text.exe

b. Se apasa butonul "Next>"

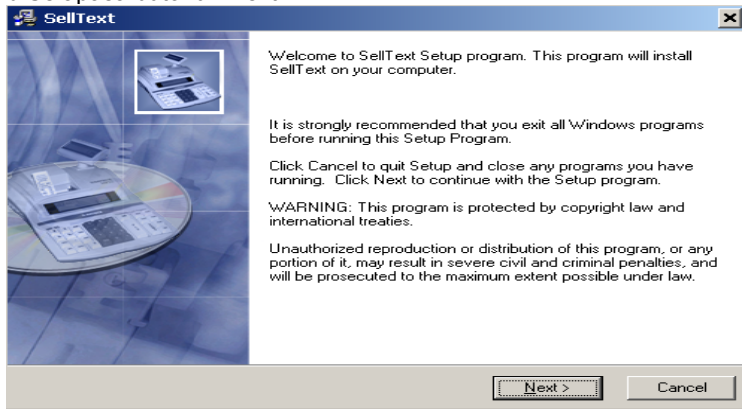

c. Se apasa butonul "Next>"

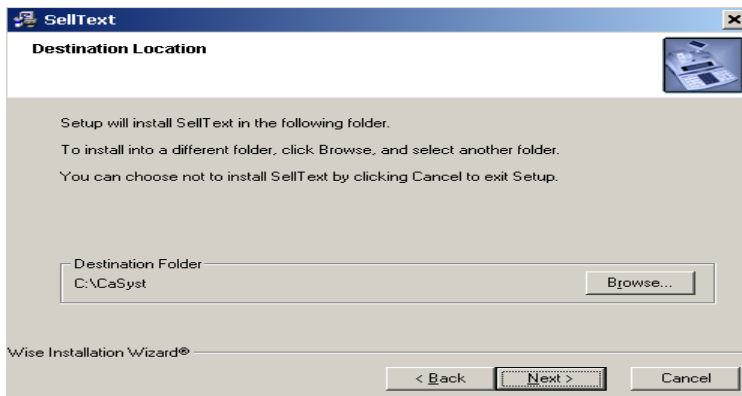

d. Se alege limba engleza (recomandat) si se apasa butonul "Next>"

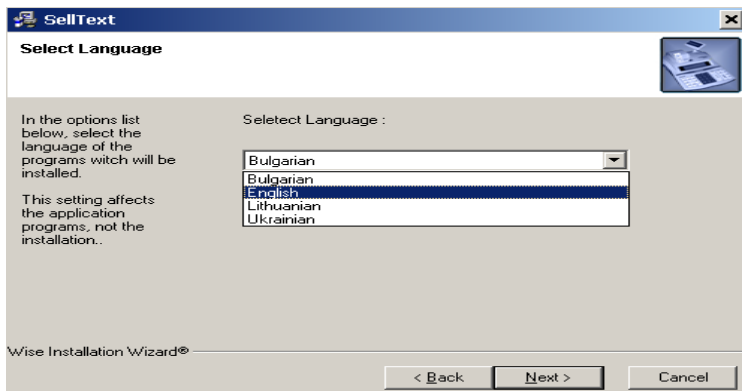

e. Se vor selecta ambele casute(recomadat) (ambele programe care vor fi instalate) si se apasa butonul "Next>"

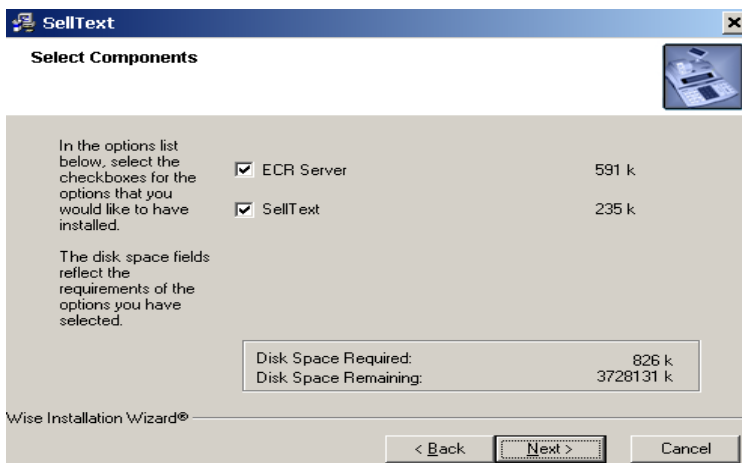

f. Se va apasa butonul "Next">

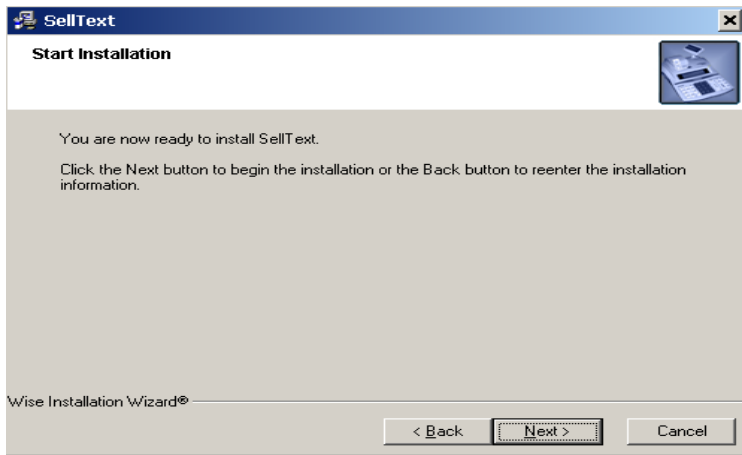

g. Apasati "Finish"

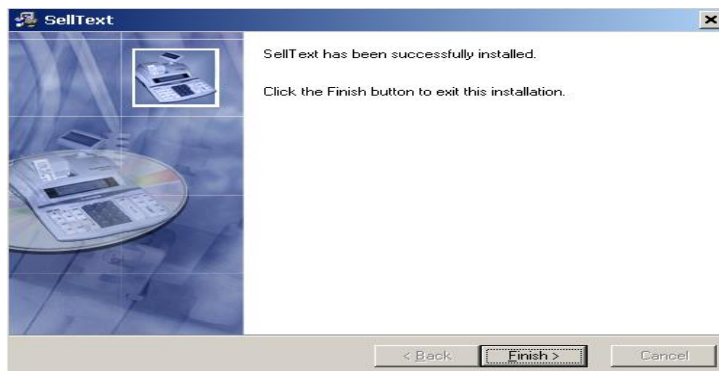

#### 4. Pornirea si setarea programului TextSell

a. Se pornesc cele 2 utilitare care fac parte din programul TextSell (C:\CaSyst\ECRSrvAPI.exe (server) si C:\CaSyst\TextSell.exe(programul propriu zis))

b. Pentru programul ECR server API (server) o sa apara o iconita langa ceas



Pentru Text Sell o sa apara tot o iconita langa server

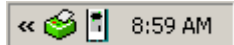

c. Pentru pornirea programului TextSell se da click dreapta pe iconita de TextSell si se da START (daca iconita este rosie inseamna ca programul este oprit ; daca iconita este verde atunci programul este pornit

d. Pentru setarea Serverului se va da click dreapta stop (pentru oprirea programului) .

e. Dupa ce

1. Se va selecta optiunea Server Ports pentru setarea porturilor de comunicatie in functie si de ce port a fost ales si setat din windows pt casa dumneavoastra

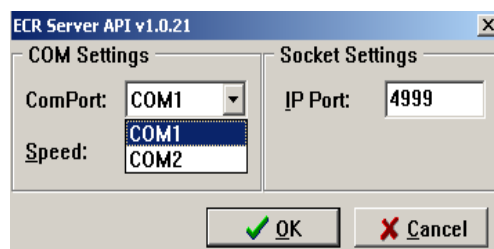
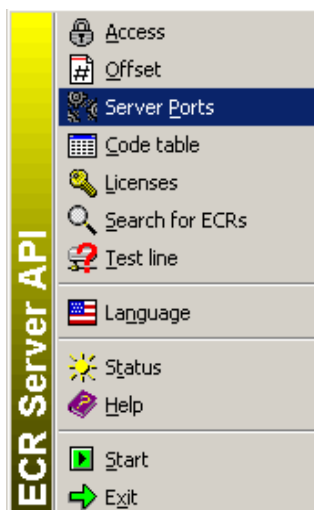

2. Se alege optiunea Search for ECR s pentru selectarea casei de marcat (se aleg vitezele de comunicatie (cele mai des utilizate sunt 4800 si 9600 ) dup ace in prealabil s-a ales portul de legatura din meniul server ports

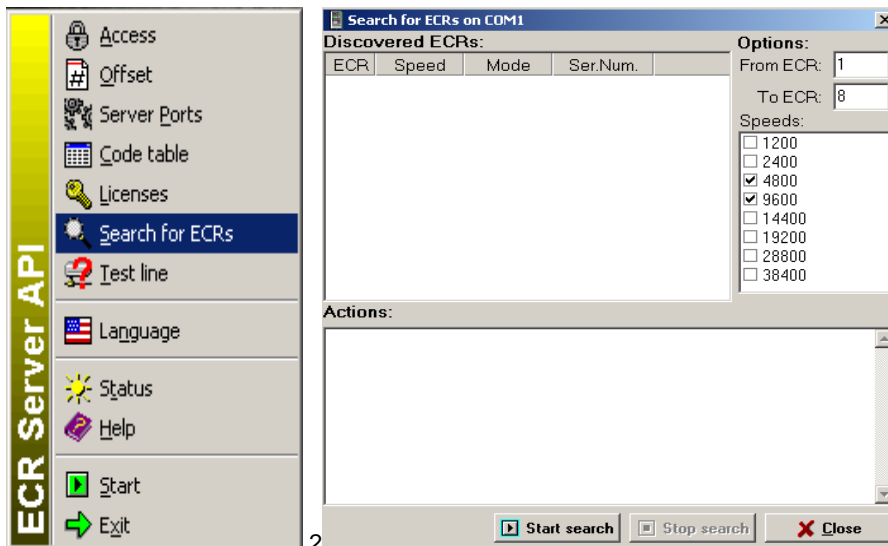

3. Dupa ce in locul din stanga (unde scrie discovered ecrs) va afiseaza o casa sau mai multe case de marcat inclusiv seria fiscala a acelor case (daca au fost fiscalizate) dupa care ii dati close.

4. Si ultima comanda este comanda start pentru a incepe folosirea programului

5. Pentru Licentierea programului TextSell se merge in directorul c:\Casyst\Casyst.ini se sterge seria fiscala oooooo (demo) si se inlocuieste cu seria dumneavoastra fiscala si cheia de activare primita de la Danubius EXIM

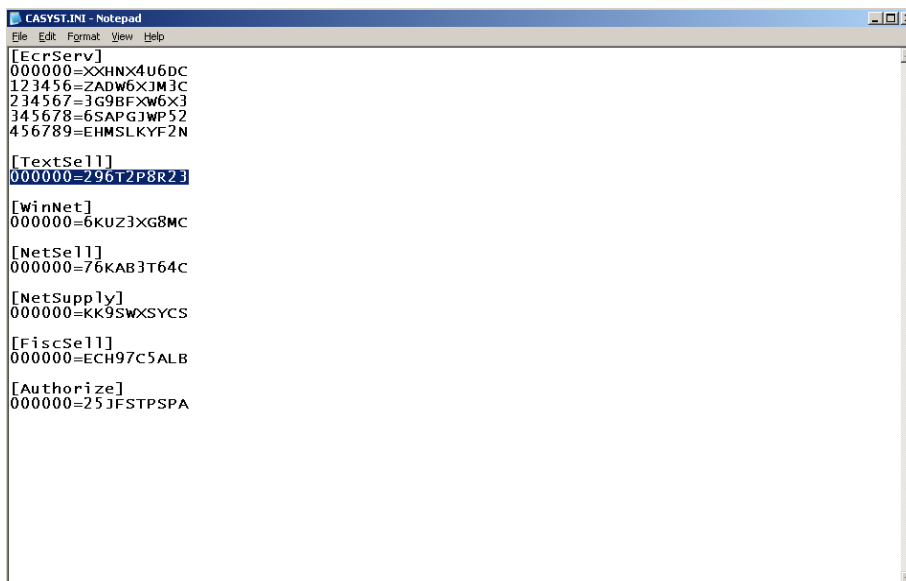

Pentru testarea programului SellText, se pornesc cele doua executabile (SellText si ECRserv )

Se creaza un fisier de test denumit Test.inp de tip txt notaped

Exemplu :

```
H,1,_____,_,_;
S,1,_____,_,_;Test vanzare;1.00;1.000;1;1;1;0;0;
T,1,_____,_,_;0;,,,,;
F,1,_____,_,_;
```

Si se copiaza in directorul Casyst. Casa de marcat fiind in modul REG ( mod vanzare )